L&_P
Elektroautomatisations GmbH

Karl-Arnold-Str. 4 - D 47877 Willich - Tel.:02154 095328-0 - Fax: 02154 95328-29 - www.lp-gmbh.de – info@lp-gmbh.de

L100611262 DUNKELFELDLEUCHTE INFRAROT GEBLITZT

Dunkelfeldleuchte Infrarot, klare Schutzscheibe, geblitzte Version

Produktbild

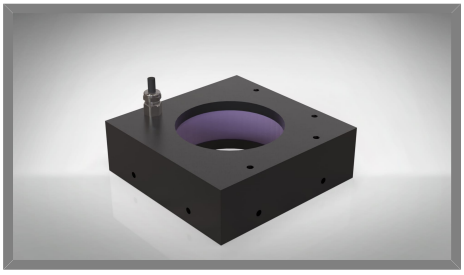

Technische Daten

Abmessung	115 x 115 x 37 mm
Leuchtfläche	ø 71×23 mm
Versorgungsspannung	24 V DC
Elektrischer Anschluss	Anschlussleitung 300mm mit Sensorstecker M8 3pol. Male (Stift)
Material	Aluminium schwarz eloxiert
Schutzscheibe	klare Scheibe
Schutzart	IP50
Umgebungstemperatur	0 bis +40°C
Transport- & Lagertemp.	-25 bis +60°C (nicht kondensierend)
LED Laserklasse (DIN EN 60825-1)	RG 2
Fertigung nach Richtlinie 2002/957EG	RoHS-Konform (bleifrei)
Kühlung	passiv
Gewicht	0,66 kg
Lichtfarbe	Infrarot 850 nm
Strom	2,00 A
Leistung	48 Watt
Lichtwinkel	> 100°
Variante	Dauerlicht

Steckerbelegung

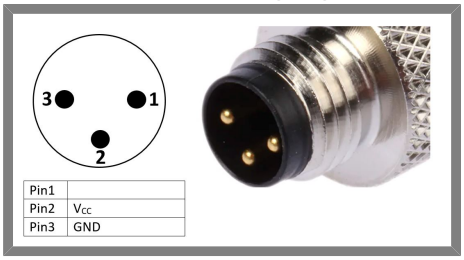

Abmessungen

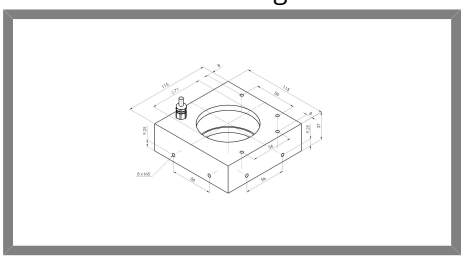

STEP Datei

Copyright by L&_P Elektroautomatisations GmbH